

**Voorgevel**

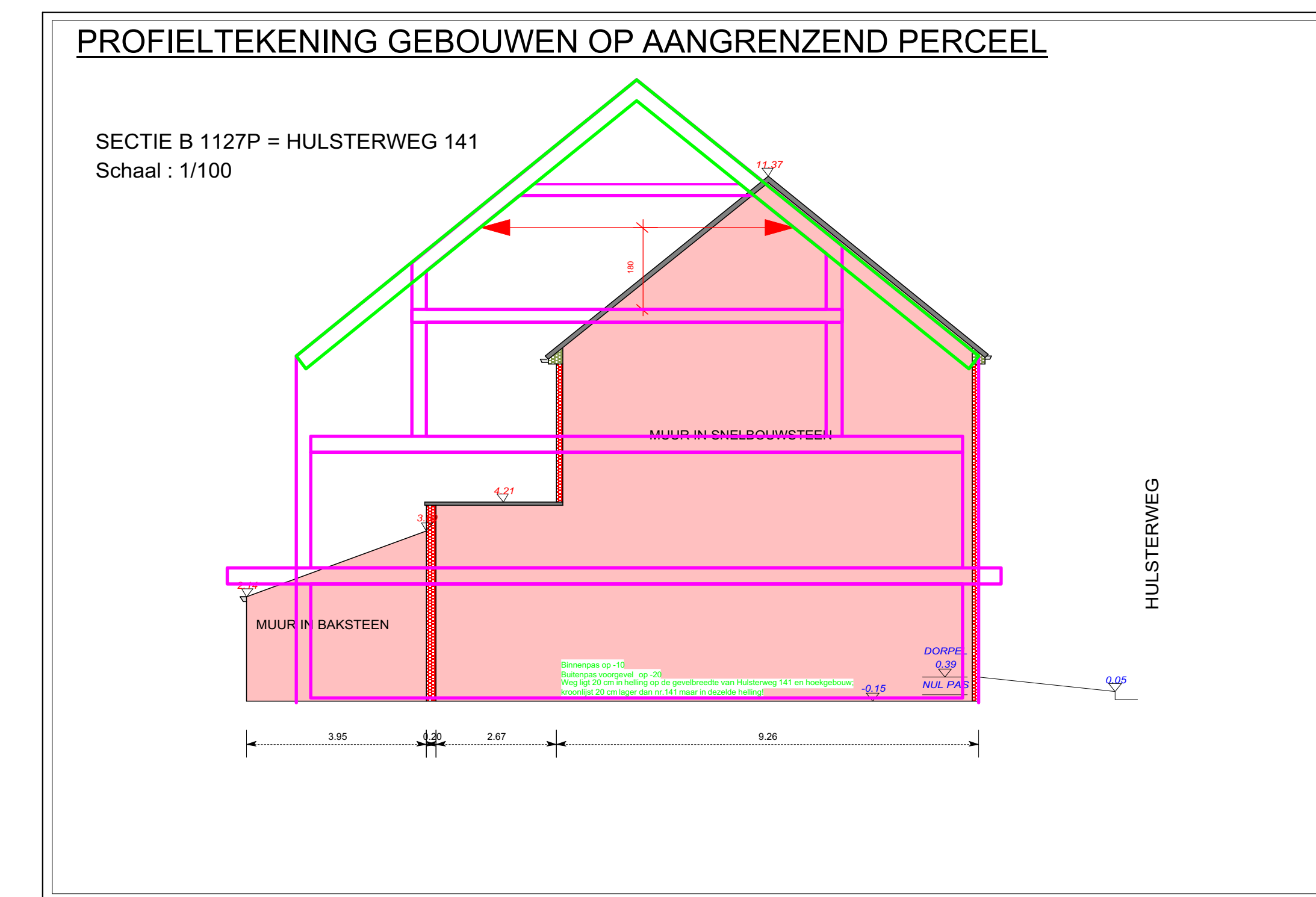

**PROFIELTEKENING GEBOUWEN OP AANGRENZEND PERCEEL**

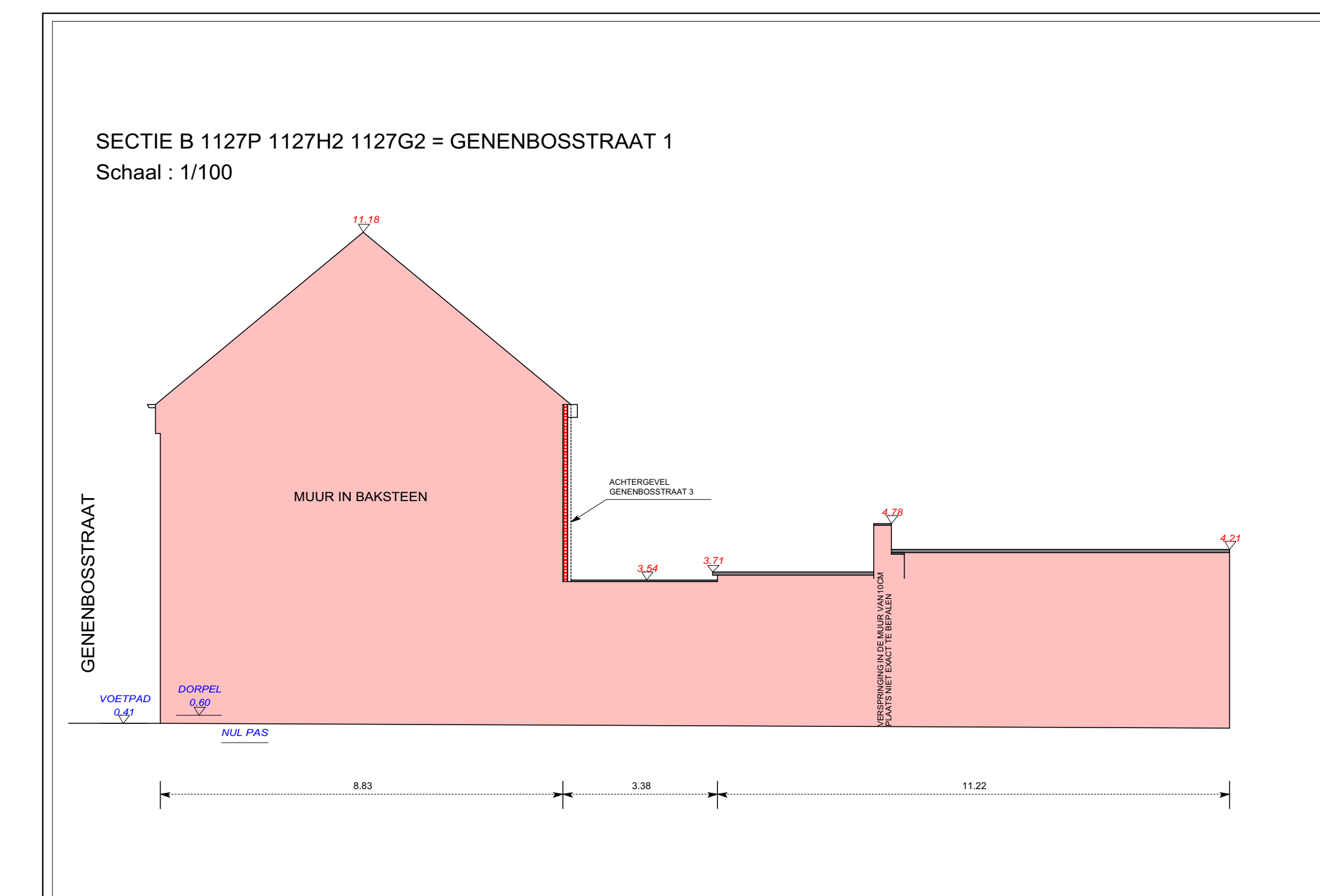

**Legende:**

	Regenwaterafvoer
	Afvalwaterafvoer
	Faecalienafvoer
	Wachtbuizen
	Drainage
	Toezichtelement met schroefdoop
	Septische put
	Sterfput
	Regenwaterput
	Sifonput met buizen
	Kelderverluchting
	Tenuegslagklep
	Welfselrichting
	Balklagendraagrichting
	Af te breken
	Beton en /of werving
	Constructiemuren in betonblokken
	Constructiemuren in snelbouw
	Paranietmetselwerk
	Bestaande constructie
	Bestaande constructie (inplanting)
	Nieuw te bouwen (inplanting)
	Dekvloer (chape)
	Isolatie
	Hout
	lichte wanden (metalstud Gyproc)
	Kantlaag
	Glasmaat is vierkant
	Benaderende afmeting en/of aan te passen
	Elektriciteitsmeter
	Verdeelbord elektriciteit
	Watermeter
	Gasmeter
	Verkeersbord
	Elektriciteitspaal
	Elektriciteitspaal + verlichting
	Hoogstamboom
	Hydrant

**Materialen:**  
gevel: gevelbaksteen + hout  
dakbedekking: platte pannen  
dorpels, dekenstenen en plinten: arduin  
buitenschrijnwerk: alu. zwart  
regenafvoer: geprepateerd zink

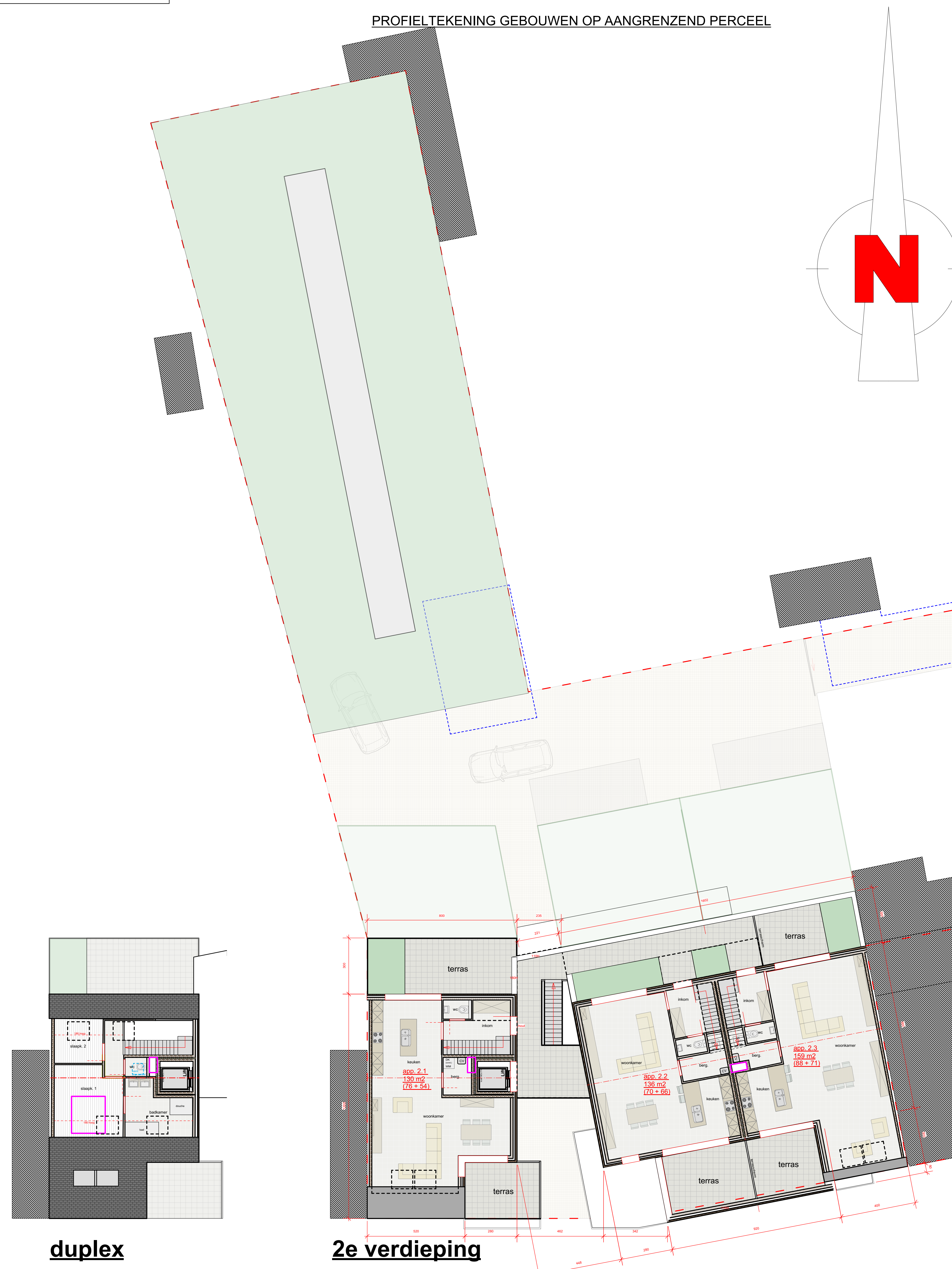

**Gemeente Tesenderlo**  
Hulsterweg - Genenbosstraat  
site Afdeling  
Sectie B nrs. 1127L2, 1127P, 1127K2

**Voorontwerp**  
grondplan 2<sup>e</sup> verdieping en duplex  
voorgevel  
opmeting wachtgevels  
doorsneden

**Appartementsgebouw Residentie Hulst**

**Opdrachtgever-bouwhaar:** Gebr. LOOS BVBA  
Nachtegaalstraat 1b, B-2460 Kasterlee

**Architect:** Architectenbureau Frank LOOS bvba  
Retiesbaan 178, B-2460 Kasterlee  
Tel 014 / 85 00 32, Fax 014 / 85 31 34, Gsm 0475 / 68 81 17, info@architectloos.be

**Stabiliteit:** ..... studieureau voor burgerlijke bouwkunde

**Wijzigingen (datum + aard):** .....

voor akkoord,	voor gelijkvormige afkeuring,	Datum: 16-06-2016
		Dossier: 16.288
Opdrachtgever-bouwhaar	Architect	Plan nr.
	Aannemer	

**duplex**

**2e verdieping**

**duplex**